

MODULARIO  
F. 27 213



591A  
MINISTERO DELLE FINANZE  
DIREZIONE GENERALE DEL CATASTO E DEI SERVIZI TECNICI ERARIALI<sup>19</sup>

MOD. B (Nuovo Catasto Edilizio Urbano)

Lire  
20

# M2 NUOVO CATASTO EDILIZIO URBANO

(R. DECRETO-LEGGI 18 APRILE 1962, N. 413)

Planimetria dell'immobile situato nel Comune di TORINO, Via Valgioie 86  
Ditta Soc. s. c. "Immob. Mangras di Giorgia Grassato e C."  
Allegata alla dichiarazione presentata all'Ufficio Tecnico Erariale di TORINO

Lotto 1

Piano 4°

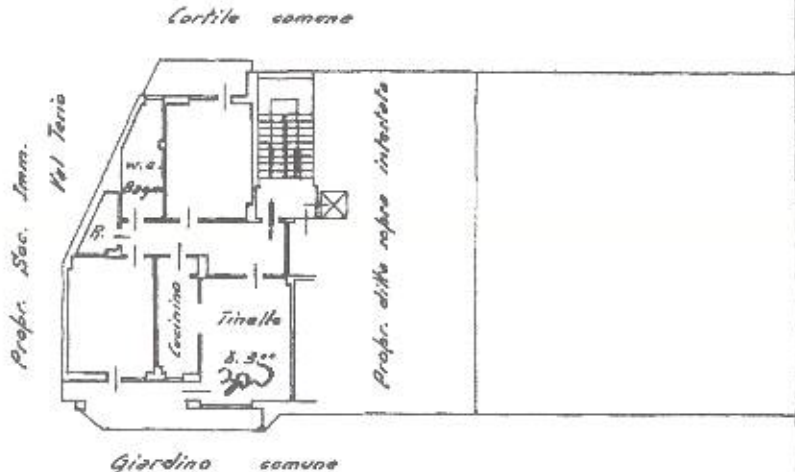

PIANO SOTTERRANEO  
(N. d. - Cantina...)

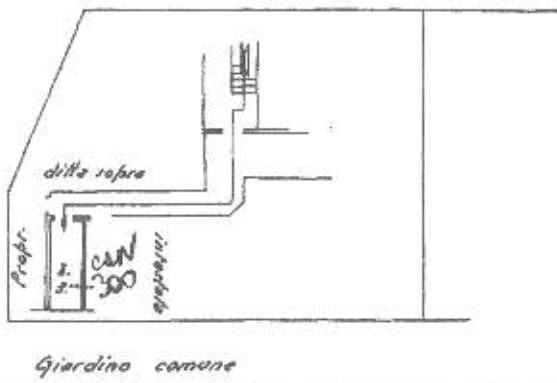

ORIENTAMENTO  
  
SCALA DI 1:200

SPAZIO RISERVATO PER LE ANNOTAZIONI D'UFFICIO	
DATA PROT. N°	20927

Compilata dal Dott. Arch. BALMA ADOLFO  
(Titol. n. 10 e registro del Comune)

Iscritto all'Albo de gli architetti  
della Provincia di TORINO  
DATA 30 APR. 1968  
Firma:

Catasto dei Fabbricati - Situazione al 13/04/2023 - Comune di TORINO(T.219) - < Foglio 1170 - Particella 250 - Subalterno 42 >  
VIA VALGIOIE n. 86 Piano S1-4

Ultima planimetria in atti