

MOD. 110
n. 19/10/77 487

2299



MINISTERO DELLE FINANZE
DIREZIONE GENERALE DEL CATASTO E DEI SERVIZI TECNICI ERARIALI

Mod. B (Nuovo Catasto Edilizio Urbano)

Lire
50

96 NUOVO CATASTO EDILIZIO URBANO

(R. DECRETO LEGGE 30 APRILE 1960, N. 661)

Planimetria dell'immobile situato nel Comune di TORINO Via ZAMBELLI N° 7
Dato signor PEDRINI MARIO NATO A TORINO IL 24-11-1936 PROPRIETARIO PER INTERO
Allegata alla dichiarazione presentata all'Ufficio Tecnico Erariale di TORINO

SOSTITUZIONE DELLA PLANIMETRIA
FOGLIO 95 n° 315-sub 37

PIANO SESTO H=300

300

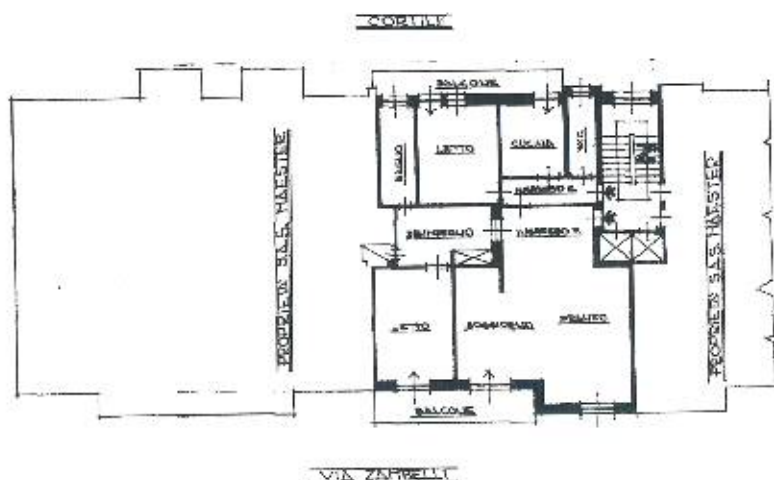

10 metri

PIANO CANTILE H=280

280

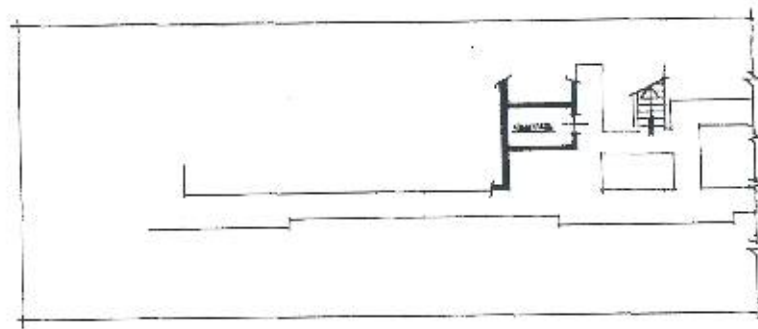

ORIENTAMENTO



SCALA DI 1:200

SPAZIO RISERVATO PER LE ANNOTAZIONI D'UFFICIO

DATA
PROT. N°

20 FEB 1987

431

Compilato dal GEOMETRA

(Tito, nome e cognome del redattore)
MARTINO FALETTI

Iscritto all'Albo dei GEOMETRI

della Provincia di TORINO

DATA 09 FEBBRAIO 1987

Firma:

Catasto dei Fabbricati - Situazione al 19/02/2014 - Comune di TORINO (L2191) - Foglio: 95 - Particella: 315 - Subalterno: 37 -
VIA ZAMBELLI GIOVANNI n. 7 piano: 6;

Ultima planimetria in atti

5688

MODULARI
N. - C. - P. - 302

131



MINISTERO DELLE FINANZE
DIREZIONE GENERALE DEL CATASTO E DEI SERVIZI TECNICI ERARIALI

Min. B (Nuovo Catasto Edilizio Urbano)

Lire
15

NUOVO CATASTO EDILIZIO URBANO

(R. DECRETO 19008 12 APRILE 1960, n. 470)

Planimetria dell'immobile situato nel Comune di TORINO Via Zambelli, 7

Ditta S.A.S. MAESTER

Allegata alla dichiarazione presentata all'Ufficio Tecnico Erariale di TORINO

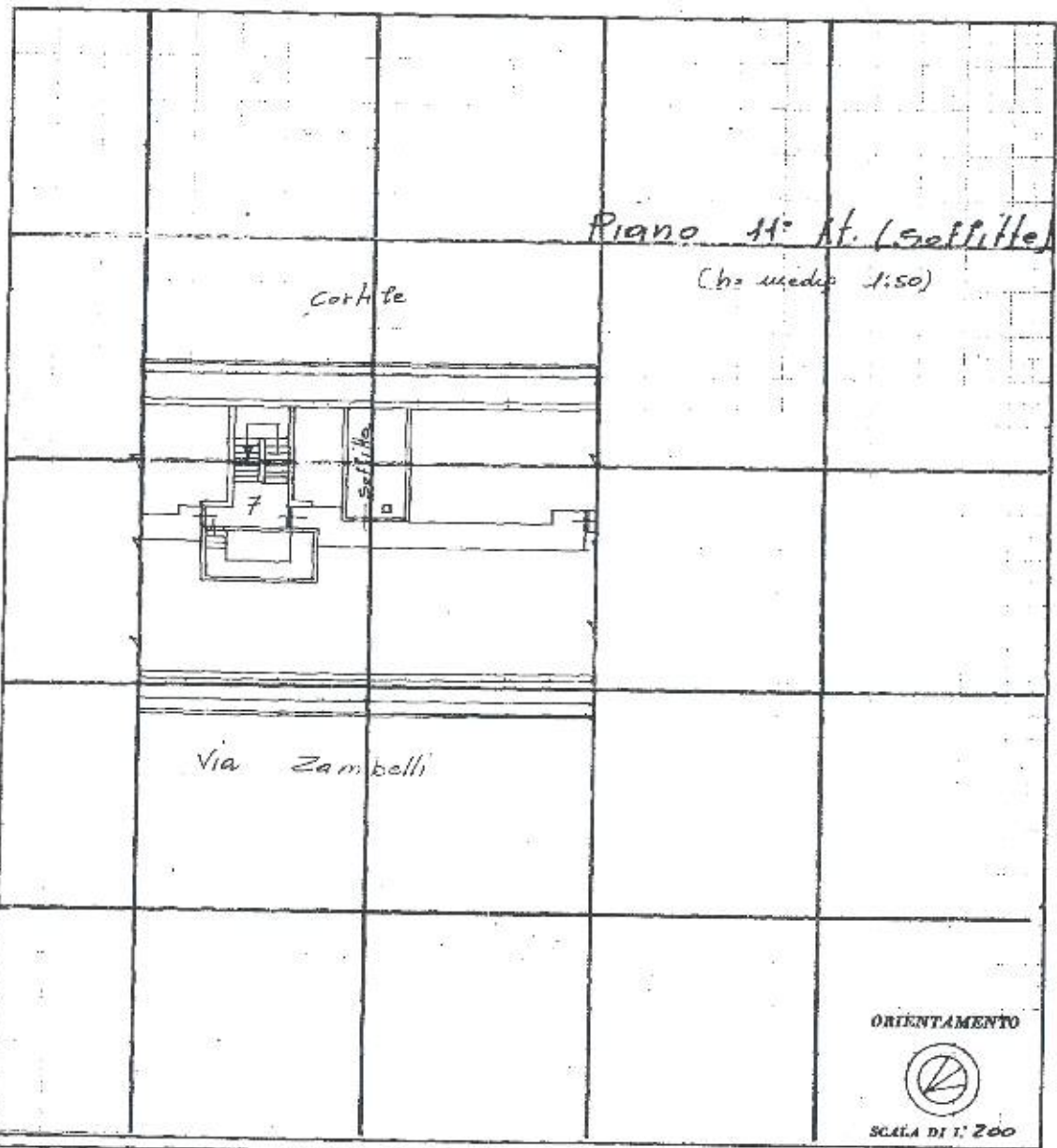

10 metri

SPAZIO RISERVATO PER LE ANNOTAZIONI D'UFFICIO

DATA
PROT. N° 1797

Completata dal L'INGEGNERE
ROSSI EACOLE
Iscritto all'Albo de... gli Ingegneri
della Provincia di TORINO
data 23.10.72
Firma: [Signature]

Catasto dei Fabbricati - Situazione al 19/02/2014 - Comune di TORINO (I-2191) - Foglio: 95 - Particella: 315 - Subalterno: 53 -
VIA ZAMBELLI GIOVANNI n. 7 piano: 10;

Ultima planimetria in atti

**Agenzia del Territorio
CATASTO FABBRICATI**
Ufficio provinciale di
Torino

Dichiarazione protocollo n. TOO.69262 del 26/04/2005
Pianimetria di u.t.m. in Comune di Torino
Via Zambelli n. 6/A

Identificativi Catastali:
Sezione:
Foglio: 1427
Particella: 3
Subalterno: 63

Completata da:
Peritor Qualificatore
Iscritto all'albo:
Geometri
Prov. Torino N. 5512

Schema Scala 1:200

Ultima planimetria in atti
Data: 19/02/2014 n. T112118 - Richiedente: CCCDDV79P07L2191
Totale schede: 1 - Formato di acquisizione: A3(297x420) - Formato stampa richiesto: A4(210x297)

PIANO SOTTERRANEO
Hm. int. 4,12

ALTRA DITTA

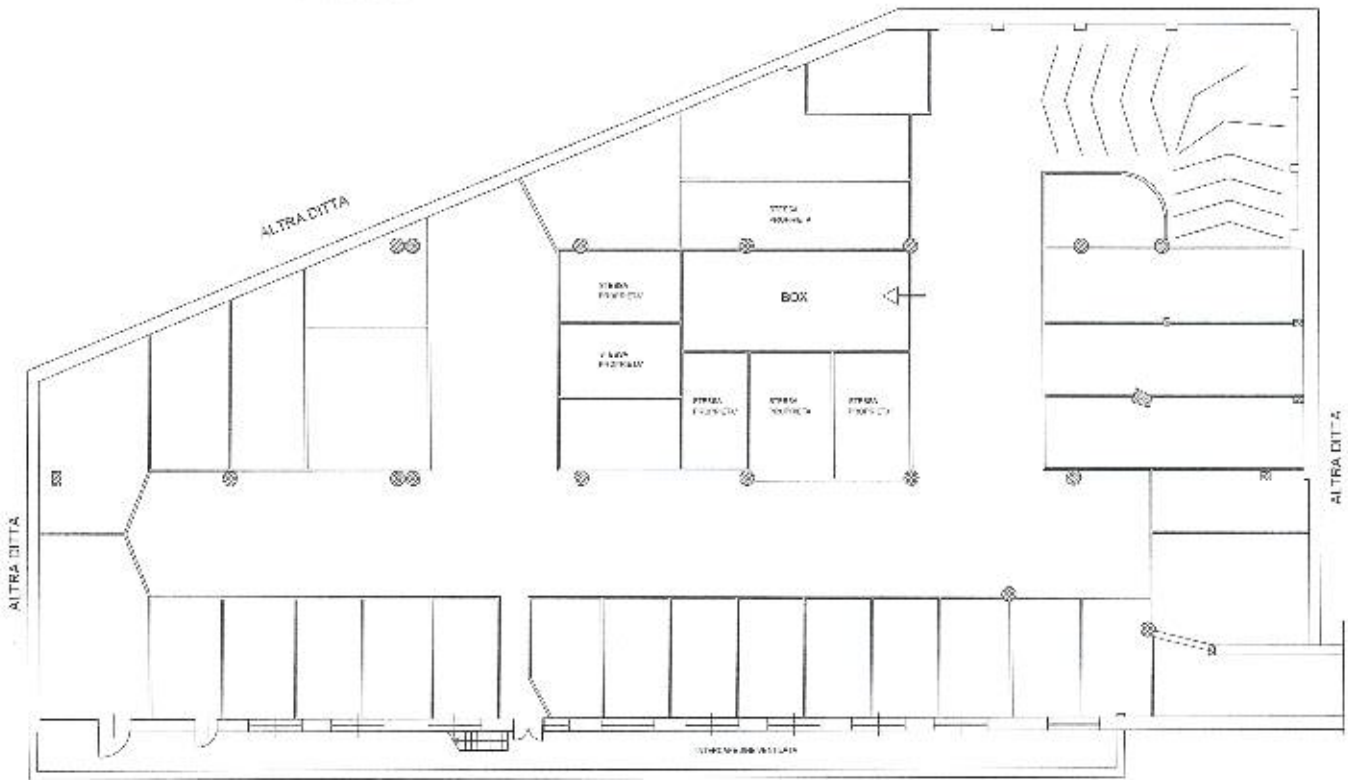

10 metri